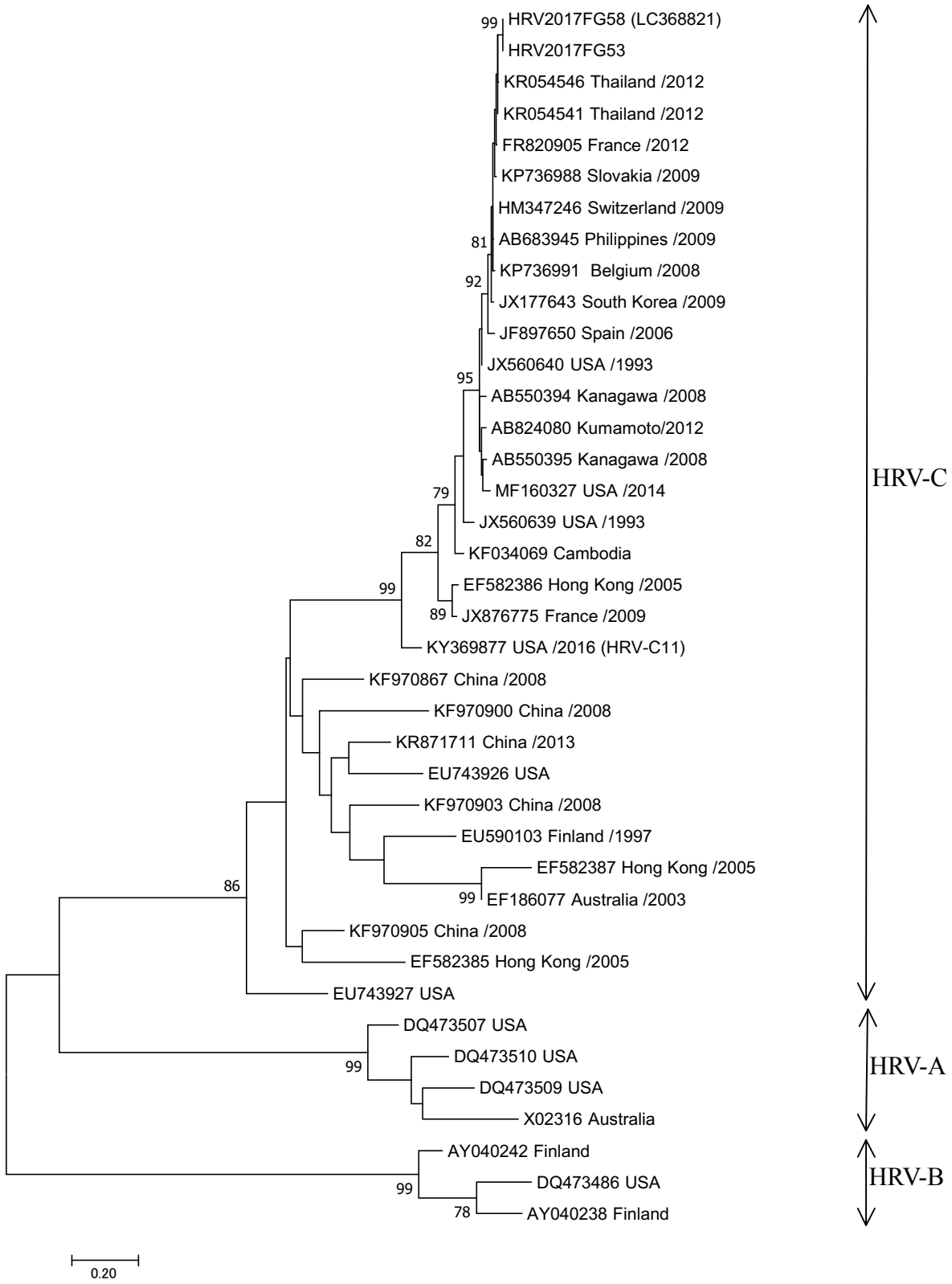


**図 2. 本事例から検出されたライノウイルスの分子系統樹（ML 法）**

5’-UTR-VP4/VP2 領域（441bp）を用いた系統樹解析
HRV2017FG53 および HRV2017FG58 は本事例から検出された株
（Accession No. LC368821）